Die OBS-Apensen-Foto-Challenge 📷😊

Damit ich in einer Zeit, die von Abstand und Einschränkungen geprägt ist, dennoch Kontakt zu unseren Schülerinnen und Schülern halten und ein bisschen Abwechslung in den Home-Schooling Vormittag bringen konnte, habe ich im Mai die OBS-Apensen-Foto-Challenge veranstaltet. Eingeleitet wurde diese Challenge durch einen Aufruf an die Schülerinnen und Schüler des 5.,6. und 7. Jahrgangs:

Darauf folgten tägliche Foto-Aufträge mit denen dann die Schülerinnen und Schüler loszogen um entsprechende Foto-Objekte mit ihren Smartphones oder Kameras einzufangen. Die Fotos durften nach Belieben bearbeitet werden. Wichtig war nur, dass man das vorgegebene Objekt gut erkennen kann.

Insgesamt haben 47 Schülerinnen und Schüler an dieser freiwilligen Aktion teilgenommen. Viele von ihnen waren konsequent dabei und haben mir täglich ihre Bilder geschickt. Ich hatte dann am Ende die schwierige Aufgabe die jeweils besten drei Bilder pro Foto-Auftrag auszusuchen. Am liebsten hätte ich alle Bilder hier ausgestellt, aber so viel Platz bietet unsere Homepage leider nicht. Für all diejenigen die ihre Bilder nicht in einer der Collagen finden, seid nicht traurig. Eure Bilder werden demnächst in der Schule zu sehen sein ☺

Und hier sind sie nun, die jeweils drei besten Fotos pro Challenge-Tag:

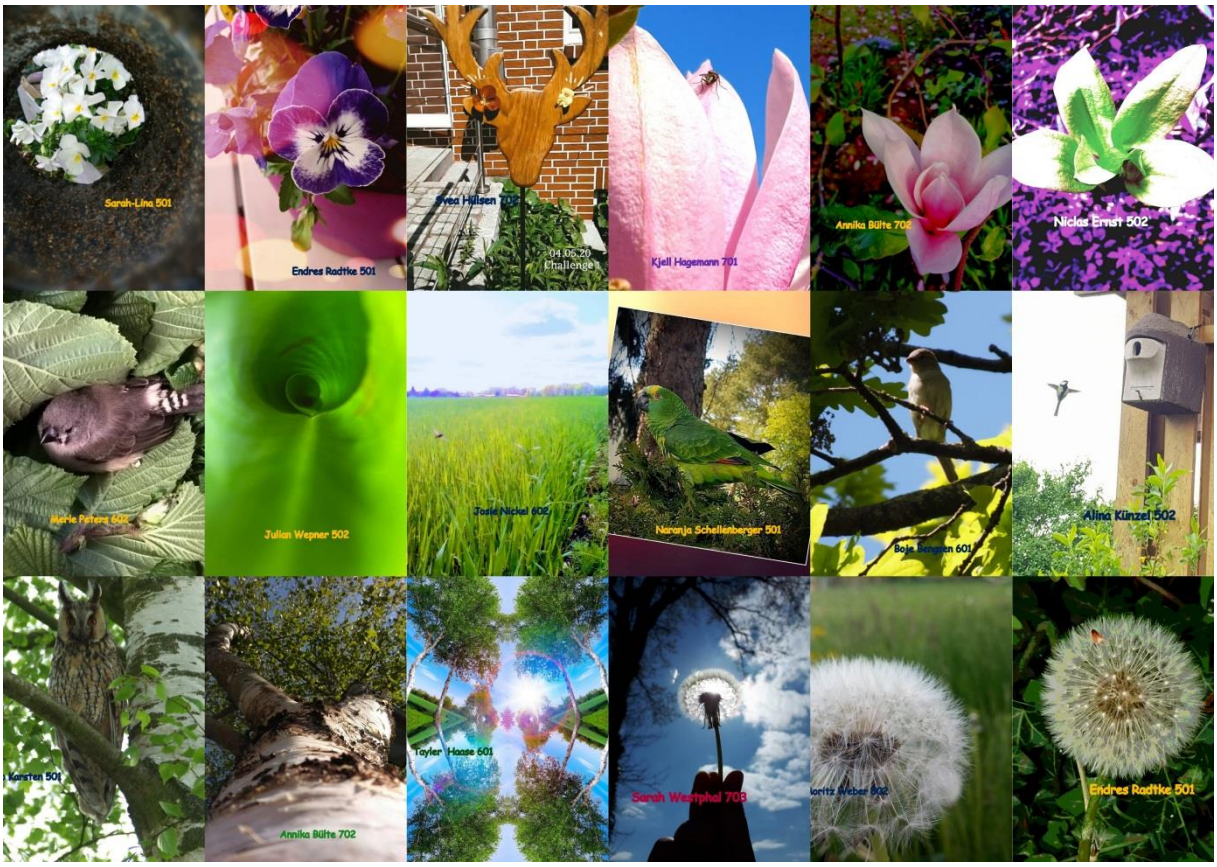

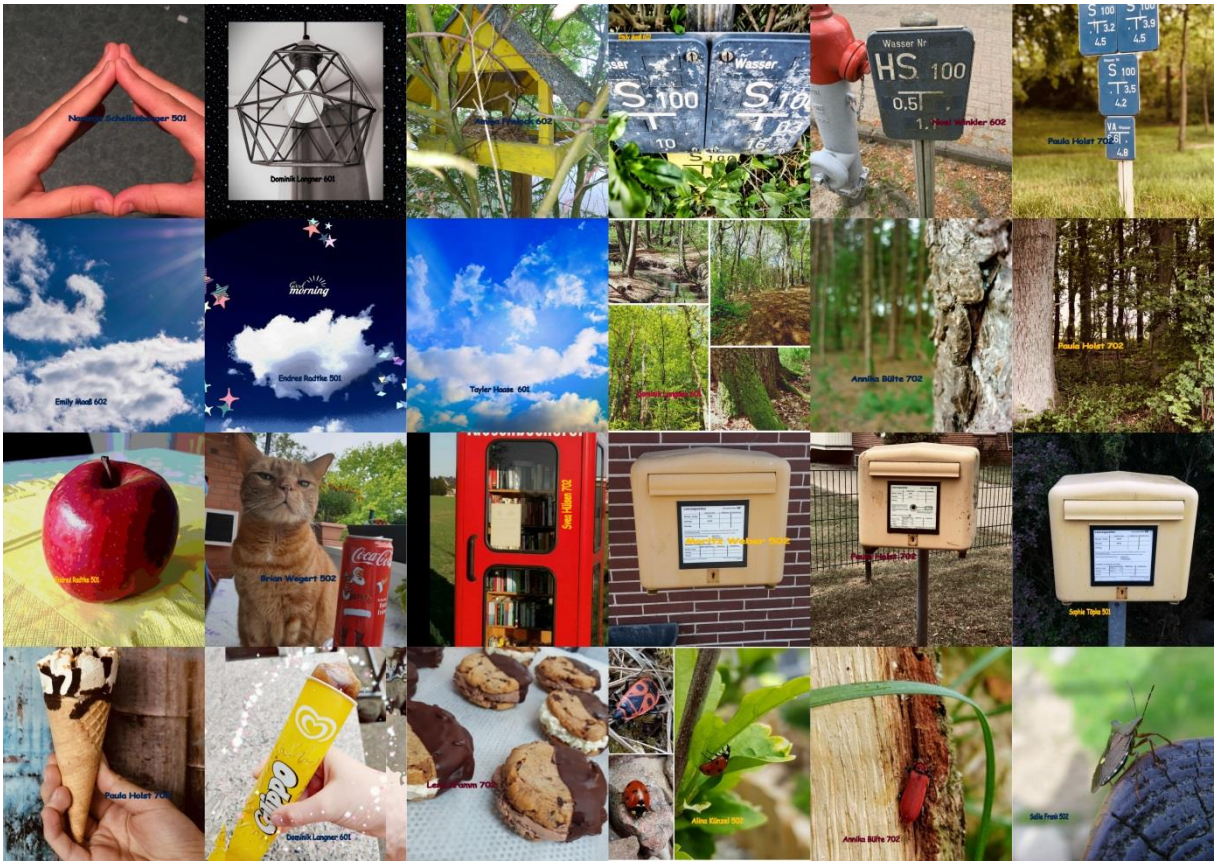

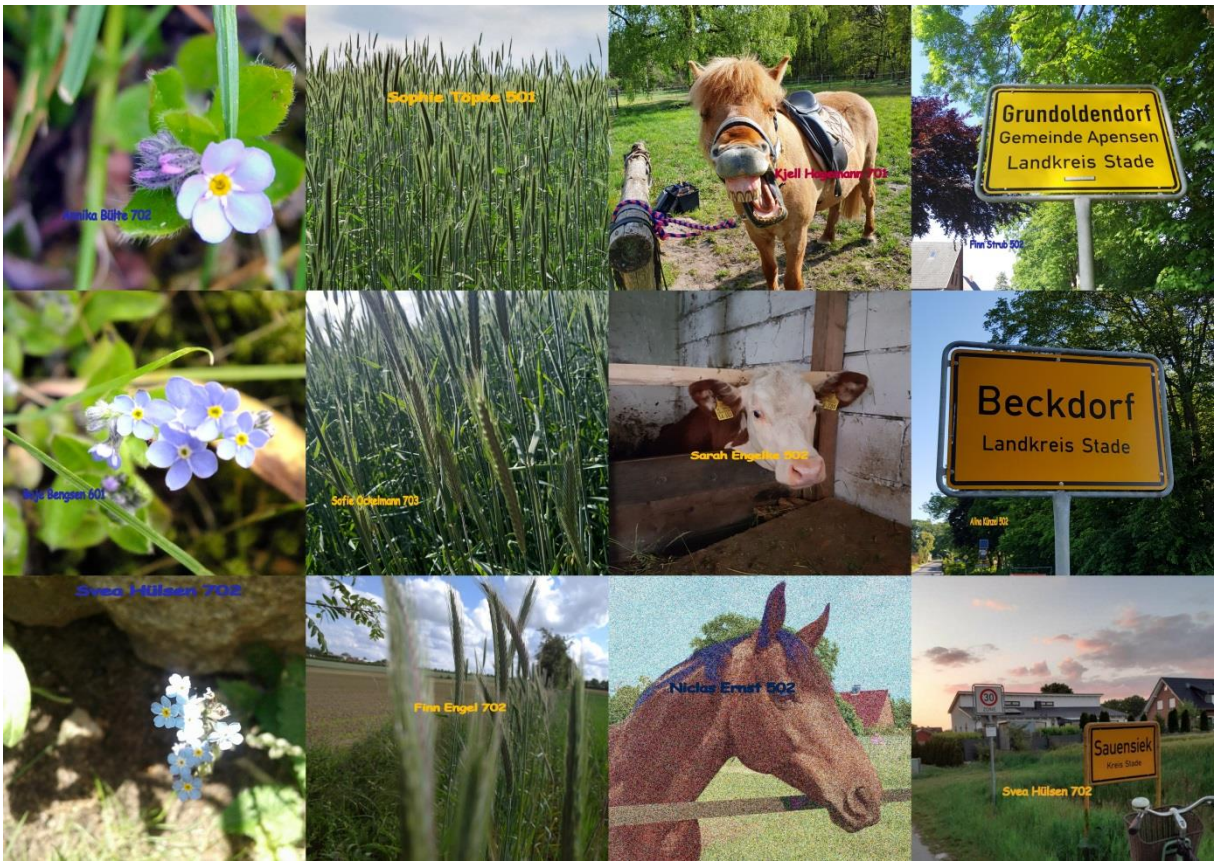

Diese Aktion hat mir unheimlich viel Spaß gemacht. Lieben dank, dass ihr auch meine Home-Office- Zeit so viel bunter gemacht habt 😊

Nicole Holz

(Schulsozialarbeiterin)